

Digital Infinity

INOSSEM
TIMES

Pitch Deck

Small Medium Business, Ready to Operate

Inspires daily operation for Small Medium Business
中小企業の日常業務を活性化

我々は、中小企業向けに日々の業務アプリケーションが活性化するよう、自動化とA I 技術を重視しています。それらを同期させることで、人手を介さずにより簡単で確実な業務遂行を目指しています。

ProcessGo Plus TM

プロダクトファミリーを選択し、需要に合わせてご利用ください。

Inspires daily operation for Small Medium Business
中小企業の日常業務を活性化

Power on

調和したオートメーション

ProcessGo Plus

Product Portfolio architecture

製品ポートフォリオのアーキテクチャ

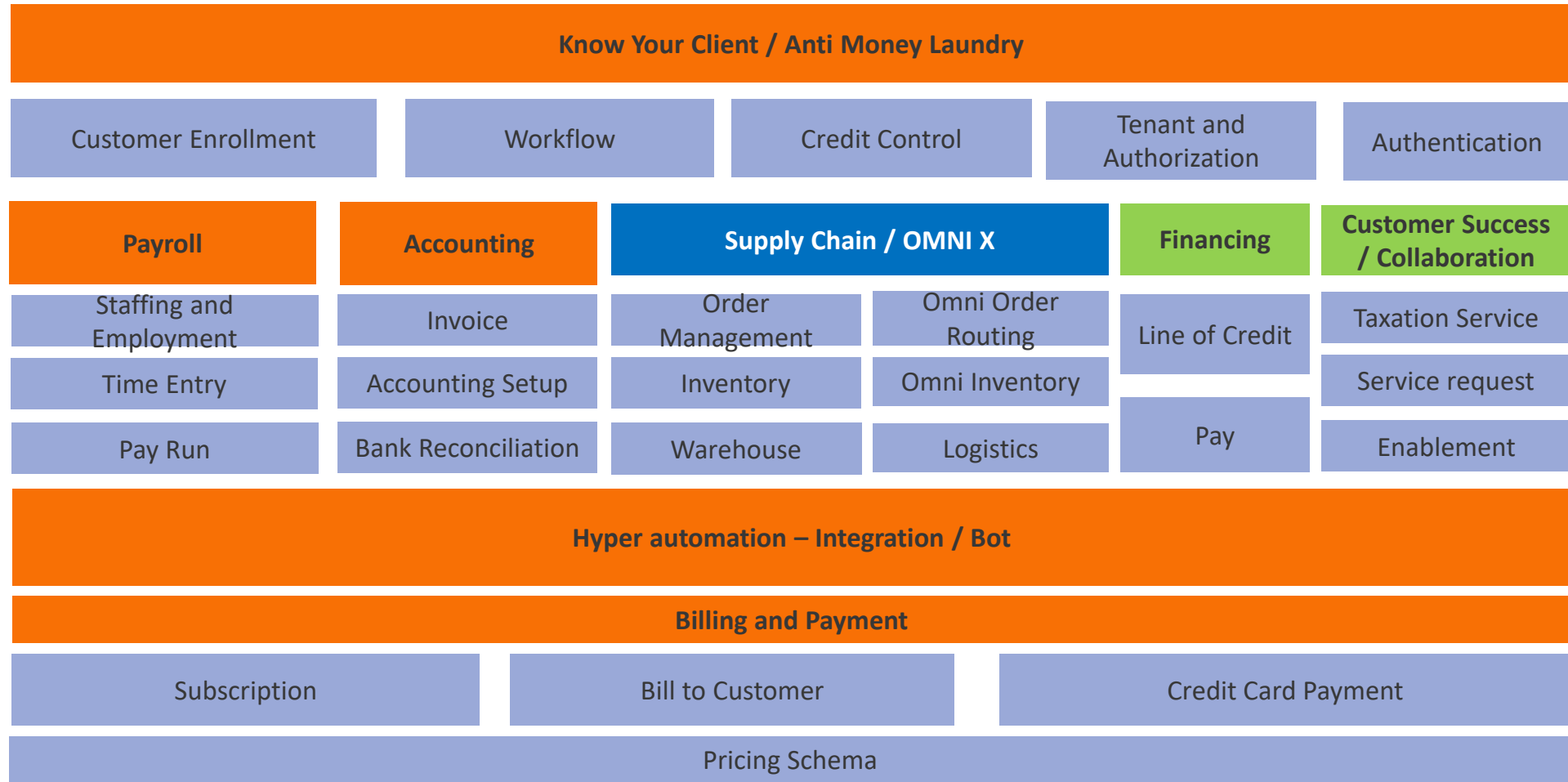

Fundamental

Automation

ProcessGo Plus Features

Vender invoice entry with scanning スキャンによる取引先請求書の取り込み

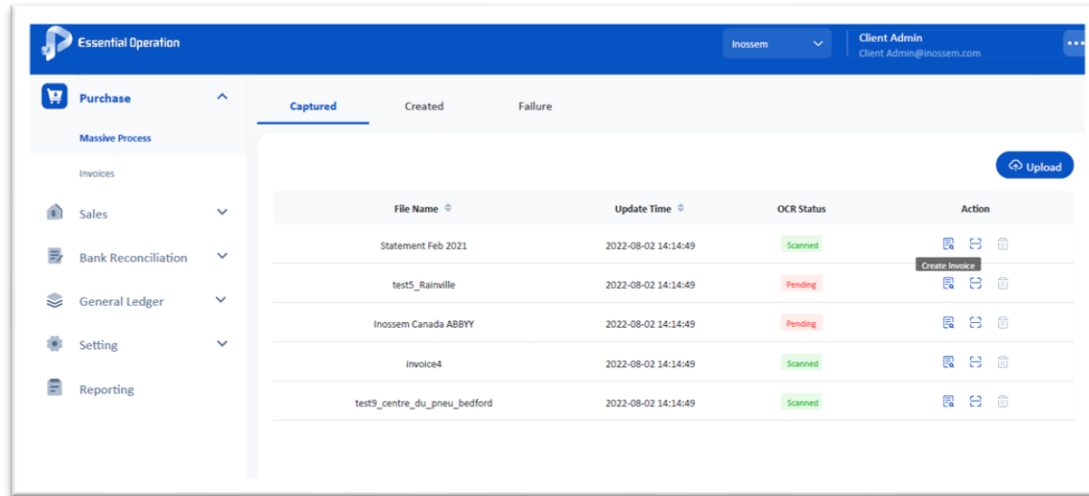

File Name	Update Time	OCR Status	Action
Statement Feb 2021	2022-08-02 14:14:49	Scanned	
test5_Rainville	2022-08-02 14:14:49	Pending	
Inossem Canada ABBYY	2022-08-02 14:14:49	Pending	
invoice4	2022-08-02 14:14:49	Scanned	
test9_centre_du_pneu_bedford	2022-08-02 14:14:49	Scanned	

モバイルアプリを使用して、購入請求書の写真を撮影、当社のサーバーにアップロードして複数年に渡り保存することで、紙でのやり取りによる手間を省き、請求書の紛失を防ぎます。この記録の他者（土業など）への提供も、タップとクリックだけで実行します。

支払先のメールアドレスに接続し、電子メールで送信された請求書を自動的に読み取ります。

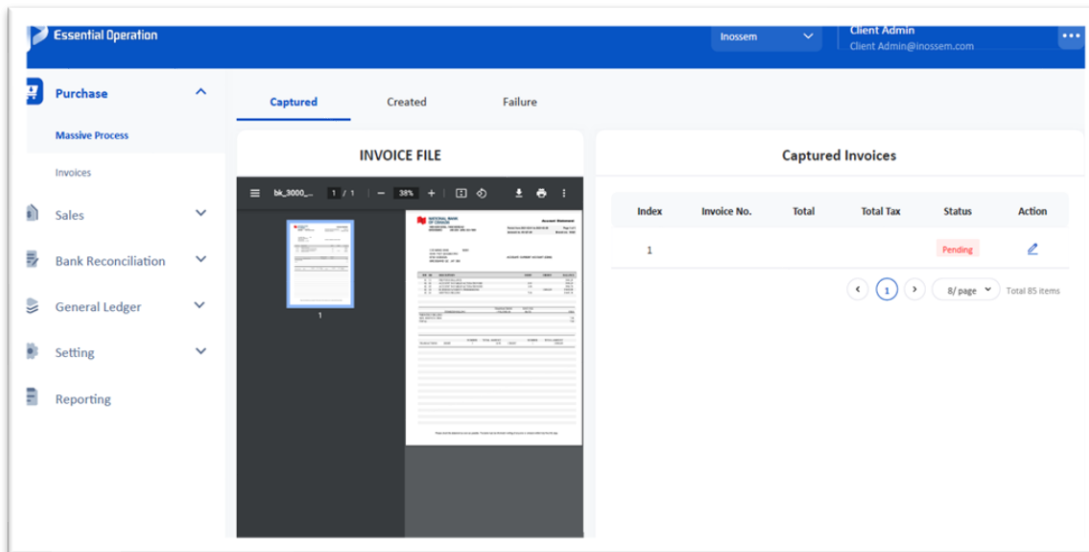

Index	Invoice No.	Total	Total Tax	Status	Action
1				Pending	

最先端のOCR（光学文字認識）技術を使用してデジタルファイルを数字に変換し、会計帳簿を自動的に生成します。人工知能が認識、学習、検証を行い、大量の処理を実行することでコスト削減と効率化を促進します。

ProcessGo Plus Features

Sales booking to fit your revenue stream

売上予約を収益ストリームに合わせる

#	PRODUCT/SERVICE	DESCRIPTION	ACCOUNTING CATEGORY	QTY	UNIT PRICE	NET AMOUNT
1	11111	211211211	1021 1021 mA	121212	9191	193991
2	122121212cecececece...	1212121212cececece...	1012 123123123	19191	191991	191919
3	Please enter	Please enter	Please select	Please enter	Please enter	Please enter

個々の顧客請求詳細を入力し、会社ロゴが入ったPDFファイルをワンクリックで生成して顧客に送信することができ、複数顧客に対して簡素化した定期収益予約を一括で行うことができます。

Point of Sales (POS) はすべて自動的に接続されます。ShopifyやAmazon、Clover、Squareのようなサービスでは、売上取引を取得するための間隔を設定することができます。

#	PRODUCT/SERVICE	DESCRIPTION	ACCOUNTING CATEGORY	QTY	UNIT PRICE	NET AMOUNT
1	11111	211211211	1011 1011 mA	121212	9191	193991
2	122121212cecececece...	1212121212cececece...	1012 123123123	19191	191991	191919
3	Please enter	Please enter	Please select	Please enter	Please enter	Please enter

Import Billing

From: Shopify

Username: 3000

Password: [masked]

Start Date: 2022-08-08

End Date: 2022-08-08

Import

ProcessGo Plus Features

Real-time Bank Connectivity and Reconciliation

リアルタイムな銀行連携

Bank Account	Transaction Date	Description	Reference	Payer/Payee	Debit	Credit	Balance	Action
747-87878-78789798	2022-04-04	[PR]COSTCO ESSEN CE			0.00	865.58	0.00	
747-87878-78789798	2022-04-04	Misc Payment			0.00	865.58	0.00	

Posting Date	Description	Reference	Payer/Payee	Debit	Credit	Balance
<input checked="" type="checkbox"/>	3000202206281656455883509	2022-06-28	3000	65.00	0.00	65.00
<input type="checkbox"/>	3000202206281656455883509	2022-06-28	3000	65.00	0.00	65.00
<input type="checkbox"/>	3000202206281656455883509	2022-06-28	3000	65.00	0.00	65.00

プラットフォームを銀行口座に直接接続することで、スマートかつリアルタイムなアプローチで銀行取引明細書が作成され、手作業を最小限に抑えることができます。

- 複数銀行口座を自動照合し、人工知能アルゴリズムを介して銀行取引と請求書を照合します。
- 手動照合を許可することで、ユーザーが照合結果を完全に制御できるようになります。

ProcessGo Plus Features

Multicurrency and FX 複数通貨と外国為替

Essential Operation | Inossem | Client Admin | Client Admin@inossem.com

The exchange rate published by the bank.

Date	Currency(USD/CAD)
2022-08-15	1.2908
2022-08-15	1.2908
2022-08-15	1.2908
2022-08-15	1.2908
2022-08-15	1.2908
2022-08-15	1.2908
2022-08-15	1.2908

Essential Operation | Inossem | Client Admin | Client Admin@inossem.com

Purchase

Massive Process

Invoices

Sales

Bank Reconciliation

General Ledger

Setting

Reporting

* Issued By: Please enter

Invoice Reference: [input field]

* Currency: CAD

* Posting Date: 2022-08-04

* Payment Method: NOT PAID

#	PRODUCT/SERVICE	DESCRIPTION	ACCOUNTING CATEGORY	QTY	UNIT PRICE
1	11111	211211211	1021 1021 mA	121212	3131
2	12212121cecwecwecwe...	121212121dsvsvfs...	1012 123123123	13131	131331
3	111111	2222	1001 666	111	222

一度報告通貨を設定するだけで、品質の高い為替レートデータソースと日々連携し、外国為替再評価を自動的に開始します。

評価エントリーは人の介入なしにバックエンドで実施され、その結果は即座にレポートで利用できます。

外貨での取引は、有効なスポットレートで自動的に報告通貨に換算されます。

ProcessGo Plus Features

A repository of Pay items for North America Business

北米ビジネス向けの支払いアイテムのリポジトリ

SMBが給与業務で使用する給与項目（収入と控除）を有効にするには、ローカライゼーション、コンプライアンス、法的要件などにも適応する必要があります。

プラットフォーム上に、北米のビジネスシナリオ向けの給与項目の組み込みリポジトリが作成されました。登録ウィザードは、初回セットアップ時に給与項目テンプレートの展開を開始するのに役立ちます。

ProcessGo Plus Features

Tap to pay タップして支払う

Items	Pay Cycle	Pay Period	Pay Day	Completed
1	Cycle 1	2022-06-01 to 2022-06-30	2022-07-01	Completed
2	Cycle 1	2022-06-01 to 2022-06-30	2022-07-01	Completed

支払いカレンダーが自動的に出力され、最新の支払いセッションが、雇用主に重要リマインダーとして送信されます。
アプリケーションは、従業員個々の細分化による、支払いセッション内の労働時間と支払いアイテムを入力することを許可します。ペイロールエンジンの設計は、国別のペイロール計算スキーマに柔軟性を持たせ、バックボーンとして機能します。
顧客がサービスを移行することを決定した場合、過去の復元および移行ソリューションが利用可能です。

Items	Name	Regular Hours	Personal Day	Sick Day	Vacation	Overtime	Family Day
1	Albert.Lei	12	1	1	2	20	2
2	Zhang.Sao	12	1	1	2	20	2
3	Li.Si	12	1	1	2	20	2
4	Wang.Wu	12	1	1	2	20	2
5	Tony.Teacher	12	1	1	2	20	2

Total employees in this pay run	Total payroll cost for this pay run	Your year to date payroll cost
12000	12000	12000

給与明細書や自己支払いのEFT（電子資金移動）/ACH（自動クリアリングハウス）ファイルを自動的に送信することができます。これらは、異なる顧客ニーズに適応するオプションです。同時に、「タップして支払う」アプローチを推奨し、完全な自動化による直接入金を適用することで、中小企業の雇用主や従業員の手間を省き、簡素化します。

ProcessGo Plus Features

Know your Client, Enroll to Bill 顧客確認、請求登録

KYCは、小規模および中規模の企業向けに特別に設計されており、顧客の身元を確認し、規制要件を遵守するプロセスを簡素化し、登録と財務的な取り組みの準備を進めるためのものです。このアプリケーションには、操作ユーザーが顧客のポートレートデータ、財務諸表、取引履歴を迅速かつ正確に分析できる使いやすいインターフェースが備わっています。

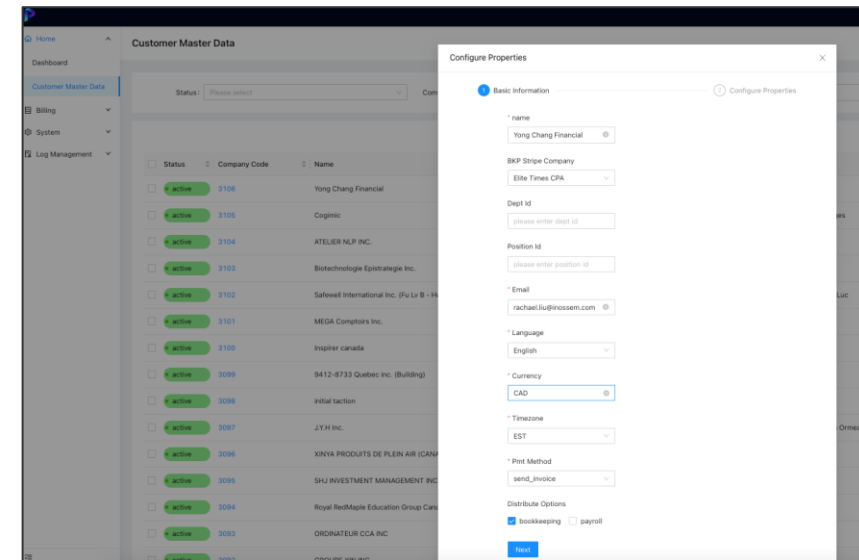
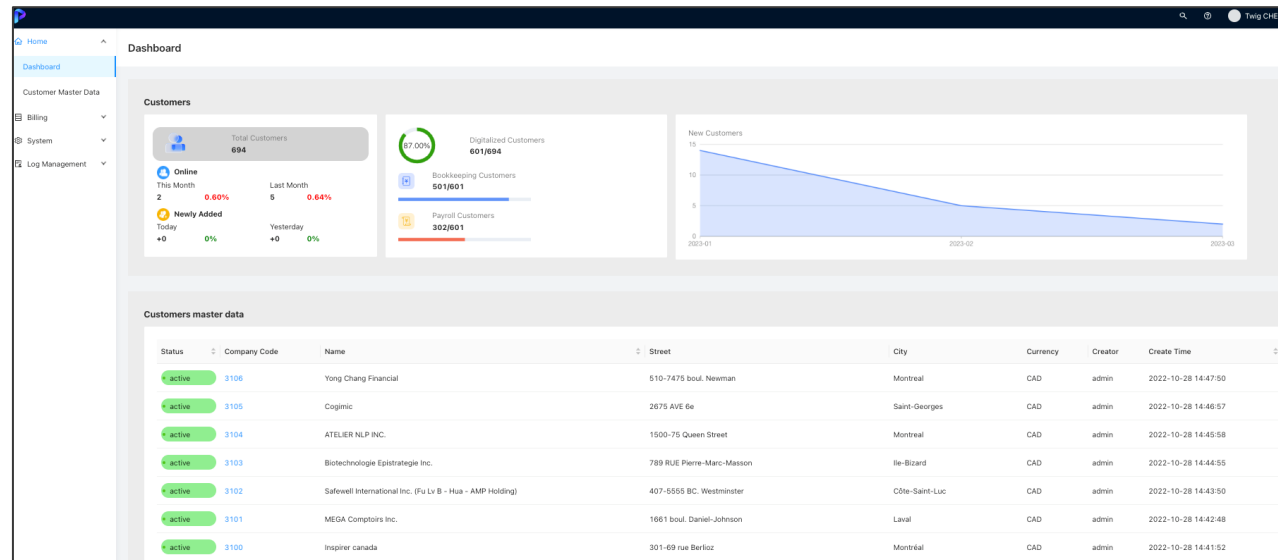

当社は、個人、法人、または組織ごとに顧客の識別要件を設定します。マネーロンダリングへの総合的なリスク露出の評価は定期的実施されます。ビジネスベースおよび関係ベースのリスク評価は、当社のAML（対マネーロンダリング）プログラムによって検討され、貴社との信頼できるパートナーシップを築くために活用されます。

ProcessGo Plus Features

A central view for orders, deliveries and logistics across trading partners

取引先間の注文、納品、物流を一元的に表示

完全に自動化されたサプライチェーンアプリケーションは、注文データ、出荷データ、在庫データを注文元と注文先の間でやり取りし、ビジネスを加速します。さらに、最も複雑なビジネスプロセスさえも簡素化し、手間を省き、人為的なエラーを減らします。

以下のようなシームレスな連携が可能です：

- 販売チャネル：複数のeコマースプラットフォームやマーケットプレイスをシームレスに統合し、販売注文のフローを完全に自動化します。
- 倉庫とフルフィルメントセンター：配送提案が標準化され、自動的にフルフィルメントセンターや倉庫管理システムに送信されます。
- ベンダー：正確な情報交換のために、仕入れ先に購買注文を渡します。
- 貨物業者：出荷の高度な通知のためにETA、ETD、ATA、ATDを簡単に取得し、より正確な出荷を最適化します。

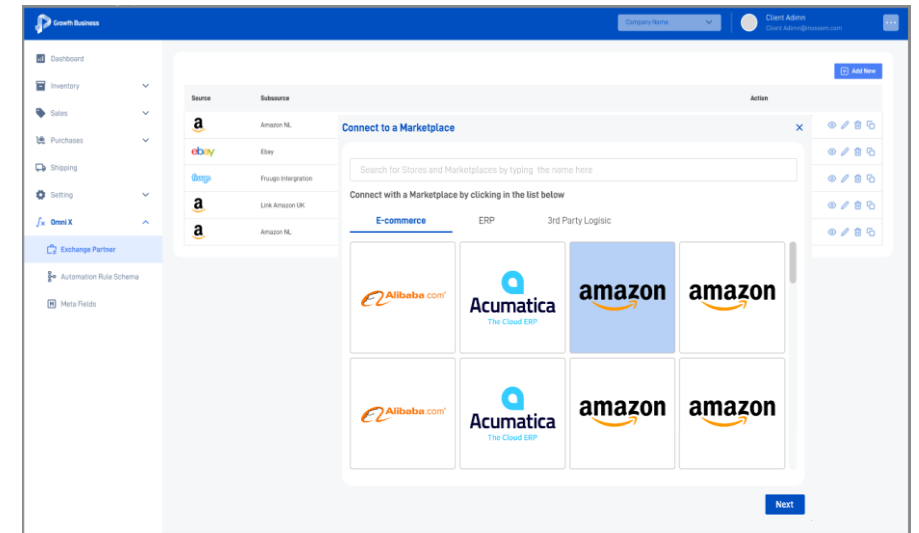
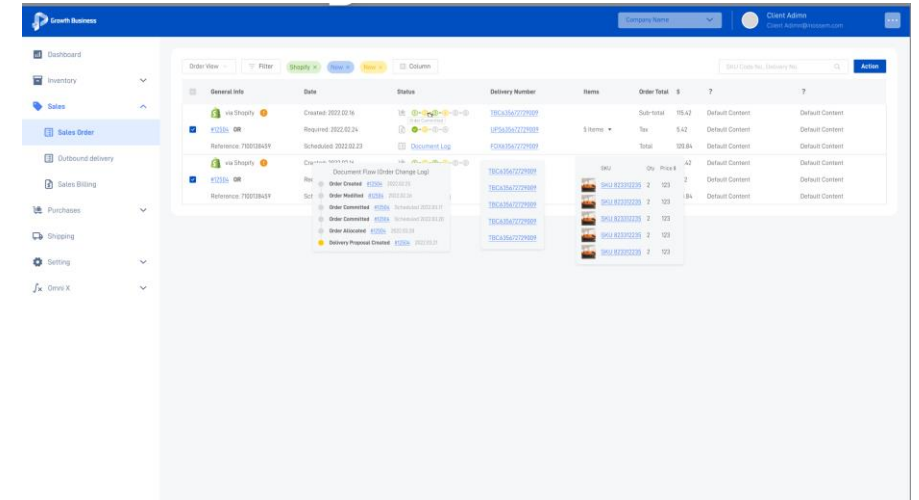

ProcessGo Plus Features

Establishing a global supply chain insight

グローバルなサプライチェーンの洞察を確立

最先端の知能型アプリケーションは、サプライチェーンのパートナー間でリアルタイムな情報を示し、インタラクティブな可視化を実現して洞察を共有します。これにより、同時の販売、在庫、財務パフォーマンスに関する異なる洞察が提供され、ビジネスの運用を強化し、将来のパフォーマンスを予測します。

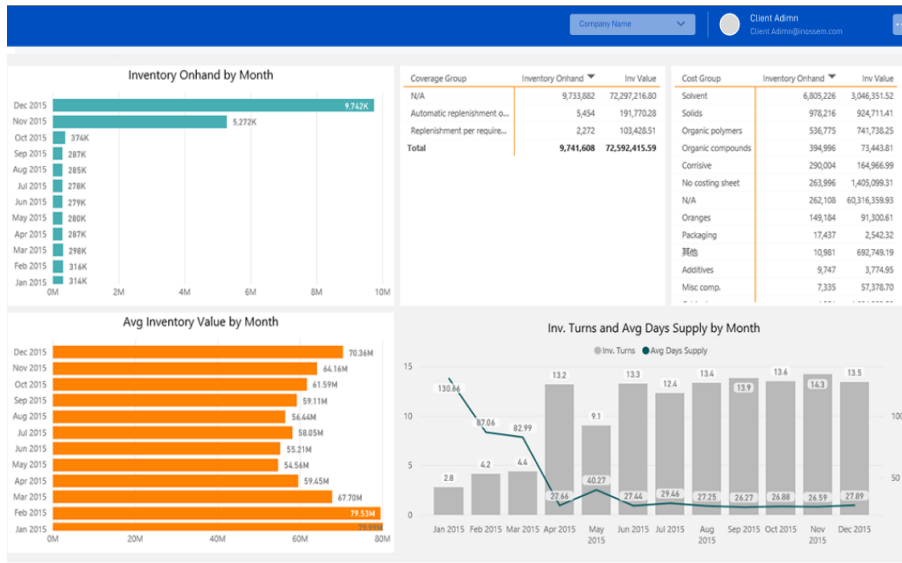

以下のようなことができます：

- ビジネスパフォーマンスのスマートな分析
- 販売チャネル、SKUなどの次元に対する詳細な分析
- 販売チャネルで潜在的な在庫不足に関する即時アラートを受け取る

これにより、サプライチェーンの監視や販売管理が強化され、クロスストリームのデータをレビューし、より良い意思決定を行うことができます。

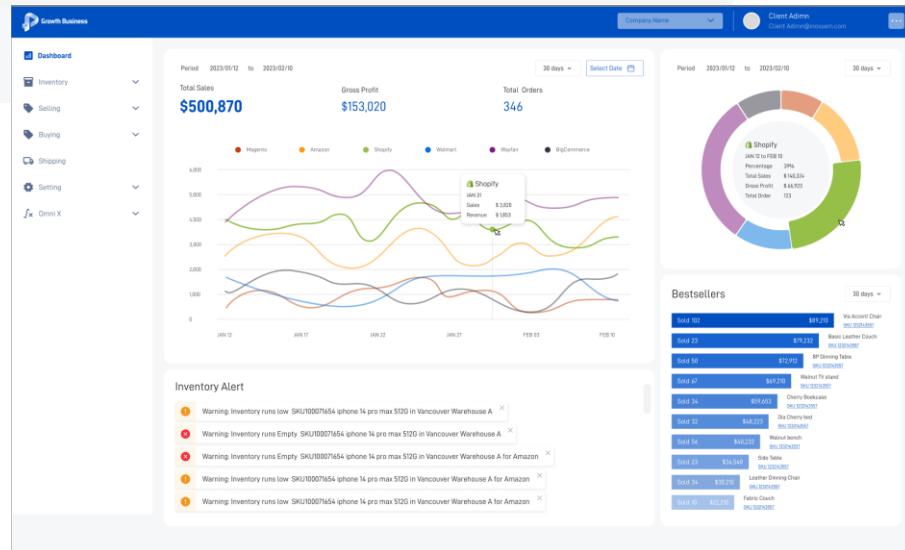

ProcessGo Plus Features

Multi-Channel Inventory listing, Synchronize the stock strategy

マルチチャンネル在庫リスティング、在庫戦略の同期

物理在庫レポートは在庫データへのリアルタイムアクセスを提供し、ユーザーに倉庫や保管場所の在庫レベル、動き、入手可能性を表示させます。これにより、材料の在庫状況をより詳細に表示できます。ユーザーは、在庫の種類（無制限、品質検査、またはブロックされた在庫など）ごとに在庫を表示することができます。ユーザーは、必要に応じて異なる工場や保管場所、場合によってはバッチごとに材料の現在の在庫レベルと状態を表示することもできます。

SKU	Channel	Channel product	Listing Quantity	Ordered Quantity	Available on Sales Channel	Adjust
SP002-8	Shopify	A054	1000	200	8000	Adjust
	Costco	SkvGA	1000	200	8000	Adjust
	Walmart	SkvGA	1000	200	8000	Adjust
SP002-8	Shopify	A054	1000	200	8000	Adjust
	Costco	SkvGA	1000	200	8000	Adjust
	Walmart	SkvGA	1000	200	8000	Adjust
SP002-8	Shopify	A054	1000	200	8000	Adjust
	Costco	SkvGA	1000	200	8000	Adjust
	Walmart	SkvGA	1000	200	8000	Adjust
SP002-8	Shopify	A054	1000	200	8000	Adjust
	Costco	SkvGA	1000	200	8000	Adjust
	Walmart	SkvGA	1000	200	8000	Adjust

SKU	Channel	Channel product	Listing Quantity	Ordered Quantity	Available on Sales Channel	Adjust
SP002-8	Shopify	A054	1000	200	8000	Adjust
	Costco	SkvGA	1000	200	8000	Adjust
	Walmart	SkvGA	1000	200	8000	Adjust
SP002-8	Shopify	A054	1000	200	8000	Adjust
	Costco	SkvGA	1000	200	8000	Adjust
	Walmart	SkvGA	1000	200	8000	Adjust
SP002-8	Shopify	A054	1000	200	8000	Adjust
	Costco	SkvGA	1000	200	8000	Adjust
	Walmart	SkvGA	1000	200	8000	Adjust
SP002-8	Shopify	A054	1000	200	8000	Adjust
	Costco	SkvGA	1000	200	8000	Adjust
	Walmart	SkvGA	1000	200	8000	Adjust

マルチチャンネルリスティングは、複数のオンライン販売チャンネル（例：eコマースプラットフォーム、マーケットプレイス、その他のウェブサイト）を通じて製品やサービスを販売する形態を指します。複数のチャンネル間でのリスティングの更新には多くの手作業とミス発生の可能性があります。マルチチャンネルリスティング機能により、これらを自動化および最適化することができ、ビジネスの効率を向上させることができます。同時に、在庫切れになりそうな販売チャンネルに対する即時アラートをあげることもできます。これにより、競争の激しい市場で差別化を図り、全体的に顧客体験を向上させ、顧客満足度を高めることができます。

ProcessGo Plus Features

Extensive ATP (Available to Promise)

予約在庫

拡張されたATPは、リアルタイムで関連する在庫を考慮した、正確かつ信頼性の高い確約日を提供し、企業のビジネスの優先事項と収益目標を保護します。スケリングされた時間枠に基づいて視覚化されたATPリスト内で、在庫数量を容易に把握でき、在庫が現存しているか、配送が予定されているか、仕入れ中であるか、または配送の予約がされているかを確認できます。

必要に応じて、1つのレイアウトで現在の在庫を異なるレベルまで詳細に表示することもできます。たとえば、企業、工場、倉庫、必要に応じてバッチまで。

	2023-FEB-15	2023-FEB-16 to 2023-FEB-22	2023-FEB-23 to 2023-MAR-01	2023-MAR-02 to 2023-MAR-08	2023-MAR-09 to 2023-MAR-15	2023-MAR-16 to 2023-MAR-22
On-hand	1000					
• Scheduled	-80	-79		-60	-60	-60
54022	-50					
54024	-50					
54025		-79				
54025				-60		
570252					-60	
570432						-60
• Delivery Booked	-20	-60				
600125	-20					
600124		-60				
• PO Incoming		+540		+2000		
54475		+540				
54478				+2000		
Total available	640	1640	1080	1240	930	1832

	2023.02.15	2023.02.16 to 2023.02.22	2023.02.23 to 2023.03.01	2023.03.02 to 2023.03.08	2023.03.09 to 2023.03.15	2023.03.16 to 2023.03.22	2023.03.23 to 2023.03.29
On-hand	1000	1000	+0	-80	-60	+50	+50
• Scheduled	-60	-90	-30	-80	-60	+50	-50
• Delivery Booked	-20	-60	-30	-80	-250	+50	-50
• PO Incoming	-20	+20	+50	-80	-250	+50	+50
Total available to date	920	780	900	820	1030	1080	1080

拡張されたATPは以下のように役立ちます：

- 確約できるものを約束し、過剰なコミットメントを避ける
- マルチチャネルの注文処理プロセスを管理する
- 注文に適切な供給を割り当てる
- 不足品とバックオーダーを減らす

Success Story

A NT customer in Cafeteria business カフェテリアビジネスの顧客

究極の自動化を体験してください
今すぐ最高のレベルに引き上げましょう。

バックオフィスのコストダウン **75%**

在庫回転率の増加 **26%**

Success Story

A NT customer in Daycare business デイケアビジネスの顧客

究極の自動化を体験してください
将来への特別な配慮があります

売掛金削減 **52%**

支払コストダウン **60%**

A Customer Journey

Complete at least 80% of daily operations with ease

少なくとも日常業務の80%を簡素化

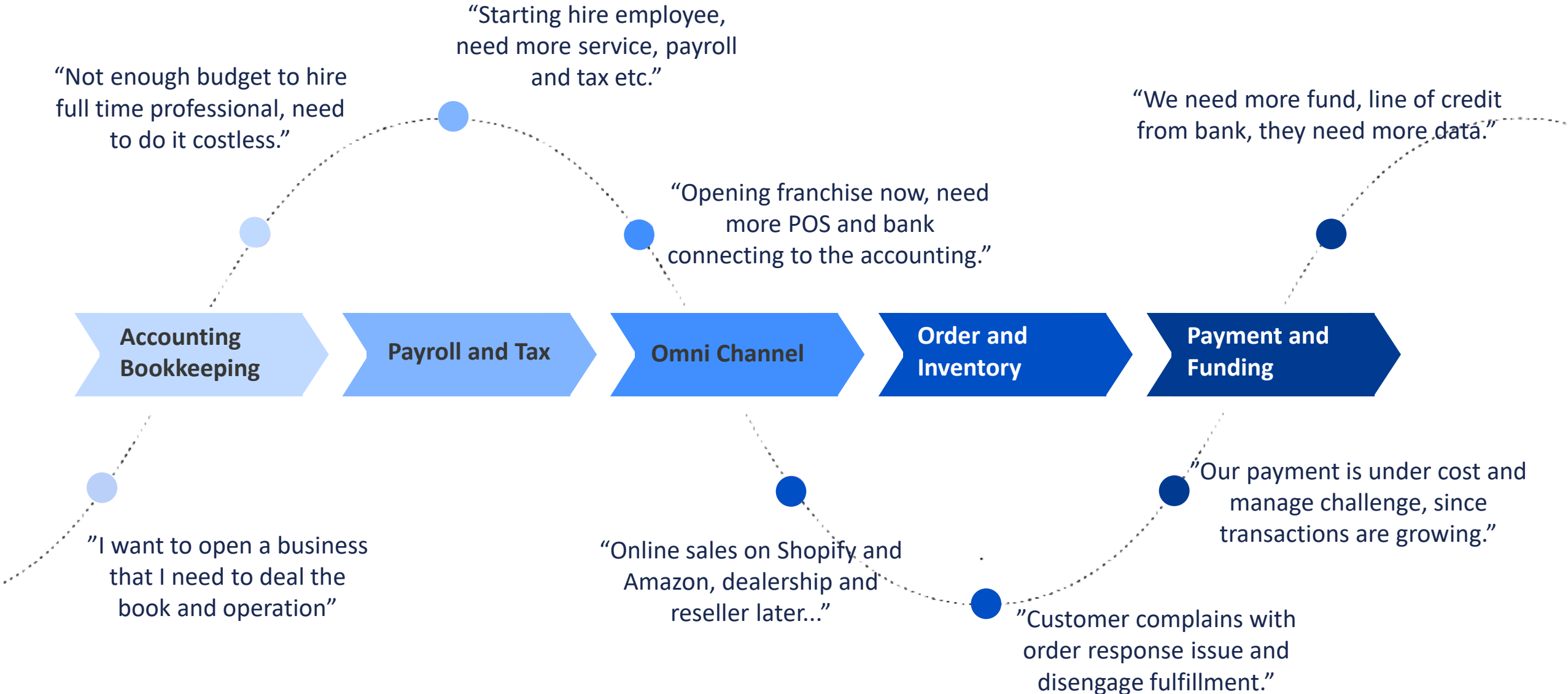

Thanks for your attention.
～ ありがとうございます ～

INOSSEM
TIMES